

Le opportunità per lo Sviluppo rurale del Veneto

Gli interventi e i bandi di finanziamento europei del CSR - PSN PAC 2023-2027.

“Pacchetto ottimizzazione ambientale”

Consigli e indicazioni utili
per presentare le domande

Marilena Trevisin

03.12.2024 Lendinara (RO)



Nuova PAC 2023-2027

Novità per la gestione degli Aiuti di superficie



- **NPR e SIPA** (sistema identificazione **Parcelle Agricole**) *Reg.(Ue) 2021/2116*
- **Piano culturale grafico**
- **Fascicolo**
- **Domande**
- **Schedario viticolo grafico**



- **Geomonitoring**
- **Sistema integrato di monitoraggio satellitare**
- **Strumenti di precisione per rilievi in campo**

CSR 2023-2027 Aiuti di superficie – Bando POA

Cosa CONOSCERE prima di presentare la domanda

IL BANDO!!!

**Indirizzi procedurali
DGR n. 687/2023**

**DGR n. 528 del 14
maggio 2024**

Principali Elementi

- ✓ **IMPEGNI e OBBLIGHI** che assume il beneficiario nel tempo
- ✓ **VINCOLI SOI** (superficie oggetto di impegno: mantenimento complessivo, appezzamenti non fissi...)
- ✓ Rispetto baseline di **CONDIZIONALITA' RAFFORZATA**
- ✓ Principio del **NON DOPPIO FINANZIAMENTO** e cumulo con altri sostegni
- ✓ **TERMINE** per la presentazione
- ✓ **Modalità di RACCOLTA** delle domande
- ✓ **MODIFICA** della domanda, **presentazione TARDIVA**
- ✓ Controlli e conseguenze delle **INADEMPIENZE**

CSR 2023-2027 Aiuti di superficie – Bando POA

FASI presentazione domande

1. Aggiornamento del Fascicolo Aziendale

2. Compilazione del Piano Colturale Grafico 2025

3. Validazione del Fascicolo Aziendale

4. **Domanda Unificata - campagna 2025:**

- Interventi SR campagna 2025 (CSR 2023-2027)
- *Interventi relativi alla Domanda Unica...*

CSR 2023-2027 Aiuti di superficie – Bando POA

Indicazioni per la presentazione Domande

FASCICOLO AZIENDALE (FA)

- Avalsersi del GESTORE (CAA o SUA)
- CONTENUTI (dati anagrafici-fiscali, fabbricati - macchine - superfici e titoli di conduzione – **piano grafico** ...)
- Aggiornato e Validato in CONGRUO ANTICIPO

DOMANDA INFORMATIZZATA (DU)

- Dati PRECOMPILATI dal fascicolo aziendale (dati anagrafici, superfici in conduzione, piano colturale...)
- Dati inseriti direttamente in domanda (**interventi**, punteggi, eventuali dichiarazioni specifiche, ecc.)
- Possibilità di nuova domanda SOSTITUTIVA, in caso di variazioni, entro scadenza termine di presentazione

FA - Piano colturale grafico (PCG)

Come si presenta



- Fig. 1 Particella catastale.
- Fig. 2 Isola aziendale: insieme delle particelle catastali condotte da un unico soggetto.
- Fig. 3 Nuova Parcella di Riferimento: poligoni di uso del suolo omogeneo contigui tra loro.
- Fig. 4 Appezamenti colturali: poligoni con le colture dichiarate.

Superamento della logica della dichiarazione delle colture in relazione alla campagna annuale, con data di riferimento 15/05/202X.

LINEA DI TEMPO CON ESEMPIO DICHIARAZIONE COLTURE DA NOVEMBRE 2024 A OTTOBRE 2025



FA - Piano colturale grafico (PCG)

Punti di attenzione

Le Aziende che intendono aderire alle domande di superficie dello Sviluppo Rurale hanno l'obbligo:

- ✓ di aggiornare preventivamente i dati della consistenza territoriale nel fascicolo aziendale (particelle catastali solo a supporto della conduzione nel tempo)
- ✓ di dichiarare il Piano Colturale Grafico, le dichiarazioni PCG sono supportate da **alcuni controlli che avisano l'eventuale non coerenza** tra quanto dichiarato e quanto presente nell'uso del suolo GIS
- ✓ per ogni campagna d'impegno è necessario **presentare-confermare** il PCG ad essa riferito. Il PCG consente dichiarazioni a valenza pluriennale: qualora coltura e consistenza territoriale rimangono costanti nel tempo, sarà possibile fare una copia dall'anno precedente

Piano colturale grafico (PCG) e Superfici di intervento del Bando POA

Interventi SRA20 - SRA02 - SRA06 implicano:

- Individuazione superfici oggetto di impegno (S.O.I.)
- impegni di durata quinquennale
- essenziale la corretta dichiarazione in PCG
- **domanda grafica che permette di selezionare l'intervento in base alla compatibilità con le colture previste dal bando, come dettagliata nella relativa matrice resa disponibile sul sito web dell'Agencia alle pagine dedicate, e con l'ambito territoriale previsto dal bando**

Piano colturale grafico (PCG) e Superfici di intervento del Bando POA

POA – colture ammesse:

SRA20:

Mais o sorgo, soia, girasole, cereali autunno vernini, colza/altre crucifere o altre colture erbacee autunno vernine, barbabietola, tabacco, pomodoro da industria

SRA02:

Tabacco, pomodoro da industria, mais, soia, barbabietola

SRA06:

SOI condotta a seminativo (ad esclusione dei prati avvicendati e dei terreni a riposo)

Piano colturale grafico (PCG) e Superfici di intervento del Bando POA

POA – superfici NON ammesse:

- Non sono ammesse le superfici ricadenti nell'area di impianti fotovoltaici, così come definiti dalla normativa di settore (Decreto Legislativo n. 387 del 29 dicembre 2003, L.R. n. 17 del 22/07/2022), compreso il relativo perimetro;
- Le SOI non possono essere rese disponibili a soggetti diversi dal richiedente per lo spandimento agronomico degli effluenti e dei loro assimilati, ai sensi di quanto stabilito dalla disciplina regionale vigente.

CSR 2023-2027 Aiuti di superficie – Bando POA

La domanda unificata 2025

L'adesione ai Bandi dello SR 2025 sarà possibile tramite la sottoscrizione della Domanda Unificata: un'unica istanza che darà la possibilità di richiedere anche le premialità definite nell'ambito della Domanda Unica

NUOVO APPLICATIVO
(dal 2023)

Sul sito AVEPA
disponibile
la guida operativa

← Domanda Unificata - ID: [] - Anno: []

DATI PRINCIPALI CUA [] - []

ISTANZE DI RITIRO ▼

DOMANDA UNIFICATA ▼

SOSTEGNO AL REDDITO ▼

CSR 2023-2027 ▲

Domande di aiuto ✓

Domande di conferma ✓

DOMANDE PSR ▼

ALTRE DICHIARAZIONI ▼

ISTRUTTORIA ▼

CORREZIONE RINUNCE ▼

UTILITIES ▼

Modulo di domanda

CUAA:
Denominazione:
Settore: Pagamenti Diretti e Programma di Sviluppo Rurale
Modulo: Domanda Unificata
Anno:

Informazioni di dettaglio

Data di creazione:
Data di presentazione:
Ultimo movimento:
Data richiesta protocollo:
Data protocollazione:
Codice protocollo:

CSR 2023-2027 Aiuti di superficie – Bando POA

La domanda unificata 2025

Sarà possibile «affinare» ulteriormente le dichiarazioni grafiche rese nel PCG in fase di presentazione della Domanda Unificata.

← Domanda Unificata - ID: [] - Anno: []

Impegni territorio

Comune: A061 - AFFI (VR) Ortofoto 2022

Intervento: AS23 - Frumento duro

Superficie richiedibile totale (ha): 34.0000
Superficie totale impegnata (ha): 20.0000

Coltura: (Tutte)
Foglio: (Tutti)
Parcella: (Tutte)
Impegno: (Tutti)

1/2

PARCELLA	AFFI - 1- 000123
COLTURA	123-123-123 Frumento duro
SUP RICHIEDIBILE (ha)	20.0000
SUP IMPEGNATA (ha)	20.0000 <input checked="" type="checkbox"/>

- La domanda precompilata attinge i dati delle superfici dal Piano Colturale Grafico
- Laddove si voglia impegnare una superficie inferiore a quella disponibile in PCG, l'utente dovrà indicare graficamente, mediante apposite funzioni, la localizzazione esatta della superficie che si intende impegnare

La domanda unificata 2025 e Interventi del Bando POA

Domanda di aiuto e pagamento (solo per il 2025)

- **Nel 2025** l'azienda sceglie se aderire all'ALTERNATIVA 1 o 2 del POA.
- La domanda di aiuto presentata nel 2025, qualora ammessa e finanziata, costituisce anche domanda di pagamento per il primo anno di impegno.

Domanda di pagamento annuale (nel quinquennio di impegno)

Ogni anno a seguire e fino a compimento del quinquennio di impegno, deve essere presentata **domanda di conferma** che costituisce domanda di pagamento

CSR 2023-2027 Aiuti di superficie – Bando POA

ATTENZIONE nella compilazione della domanda

Condizioni di ammissibilità

- SOI minima (1 ha per ciascuna SRA del POA)
- Rispetto ambito territoriale (tutte le SRA del POA): **distretti irrigui veneti SIGRIAN**
- SOI complessiva almeno pari al **25% della superficie seminativa dell'UTE (SRA20 e SRA02)**
- SOI SRA06 e SRA02 deve essere **localizzata all'interno** della SOI impegnata con SRA20
- SOI della SRA06 almeno pari al **25% del POA**
- Inizio **conduzione** delle superfici **dal 01/01/2025** (NB: gli impegni iniziano con questa data)

Interventi del Bando POA : **le due ALTERNATIVE**

POA: ALTERNATIVA 1 (SRA20+SRA02+SRA06)

100 ha superficie seminativa aziendale dell'UTE

Esempio

SRA20 e SRA02	25	almeno 25% della superficie seminativa aziendale dell'UTE
SRA06	6,25	almeno 25% della superficie impegnata in SRA20-SRA02

SRA20-02	SRA20-02
SRA20-02	SRA20-02
SRA20-02	SRA20-02
SRA20-02	SRA20-02-06
SRA20-02	SRA20-02-06
SRA20-02	SRA20-02-06

POA: ALTERNATIVA 2 (SRA20+SRA06)

100 ha superficie seminativa aziendale dell'UTE

Esempio

SRA20	25	almeno 25% della superficie seminativa aziendale dell'UTE
SRA06	6,25	almeno 25% della superficie impegnata in SRA20

SRA20	SRA20
SRA20	SRA20
SRA20	SRA20
SRA20	SRA20-06
SRA20	SRA20-06
SRA20	SRA20-06

CSR 2023-2027 Aiuti di superficie – Bando POA

ATTENZIONE nella compilazione della domanda

Punteggi

- Obbligo di compilazione della scheda nell'ambito della SRA20 (in caso di assenza è necessario indicare «nessun punteggio richiesto»)
- Per ogni criterio di priorità può essere selezionato solo un punteggio

Verifica punteggi

- per ogni criterio di priorità verrà verificata la veridicità di quanto richiesto per ogni criterio di priorità
- in caso di accertamento, all'interno di un criterio di priorità, di un punteggio inferiore a quello richiesto, sarà attribuito il punteggio inferiore
- nel caso in cui venga verificato, all'interno di un criterio di priorità un punteggio superiore a quello richiesto, sarà attribuito il punteggio richiesto

**Interventi "Tipo C", a superficie o a capo d'allevamento.
Controlli, riferimenti e conseguenze delle inadempienze.**

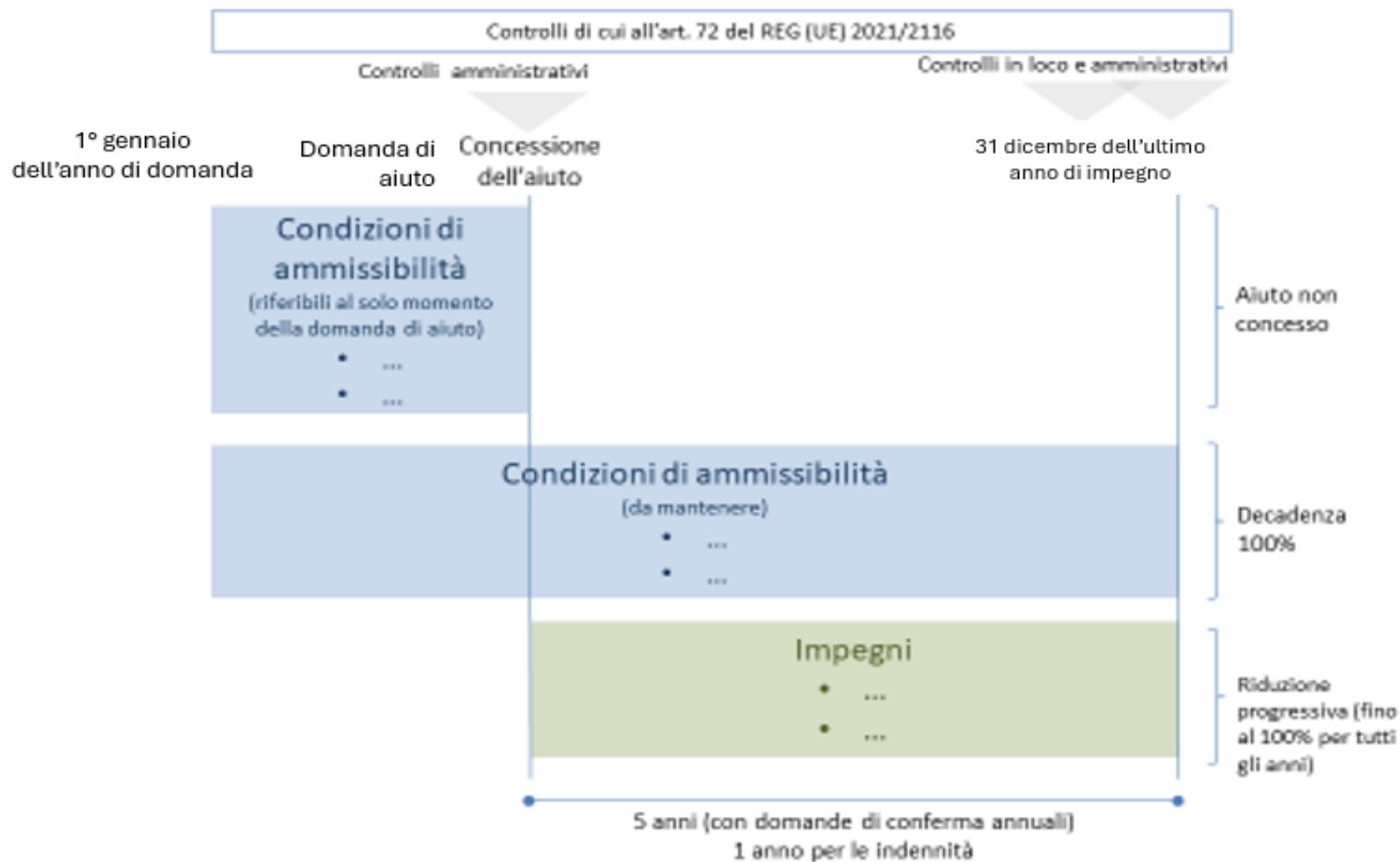

CSR 2023-2027 Aiuti di superficie – Bando POA ai fini dell'erogazione pagamento annuale»

Ammissibilità SOI

Verrà verificato il mantenimento delle condizioni di ammissibilità delle SOI anche attraverso l'utilizzo delle tecnologie digitali ed informatiche stabilite dalla normativa relativa al SIGC.

Rispetto degli Impegni

Verrà verificato il rispetto degli impegni, compresi gli altri obblighi previsti dal bando, in particolare attraverso:

- Controlli incrociati con le banche dati disponibili (**Registro Interventi Colturali – RIC; sistema web di assistenza all'irrigazione**)
- Controlli oggettivi anche presso le aziende

STRUMENTI DI CONTROLLO – AIUTI DI SUPERFICIE

Semplificazione e *digital transformation*

Monitoraggio satellitare:

Obbligo comunitario di utilizzo dei dati satellitari Copernicus per un riscontro oggettivo sulle parcelle agricole, tramite l'impiego di specifici *markers* (indicatori). Un successivo processo di elaborazione abbina l'esito dei vari markers al tipo di impegno dell'azienda e contribuisce a definire un esito di corrispondenza (le cosiddette Bandierine).



AVEPAImage:

Sviluppo e utilizzo di una APP che consente al beneficiario di fornire *foto georeferenziate*, in modo sicuro, per la risoluzione di problematiche istruttorie.

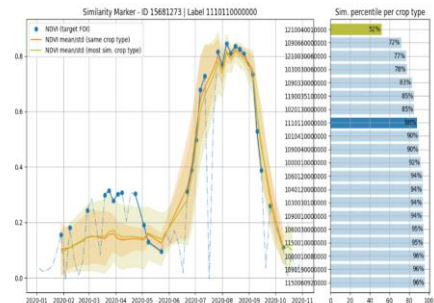

Semplificazione e *digital transformation*

Monitoraggio satellitare:

Al termine della presentazione delle domande inizia la gestione del monitoraggio satellitare che analizza ogni singolo poligono richiesto dall'azienda e successivamente applica un processo di rielaborazione che considera vari **marker** (indici) ed esprime un **esito di compatibilità** (le cosiddette Bandierine)

codMarker	descMarker
ARA	Aratura
BAR	Presenza barbabietola
CRE	Crescita
FRU	Presenza frumento duro
LEG	Presenza leguminose
POM	Presenza pomodoro
PRO	Presenza proteoleaginose
RAC	Raccolto
RIS	Presenza riso
SFA	Sfalcio
SOI	Presenza soia
VEG	Vegetazione

esitoFlag	descEsitoFlag
3	Bianco
1	Verde
4	Rosso
2	Giallo

esitoMarker	descrEsitoMarker
0	Negativo
1	Positivo
2	Dubbio
3	Non Monitorabile
4	In attesa di ulteriori immagini satellitari

Semplificazione e *digital transformation*

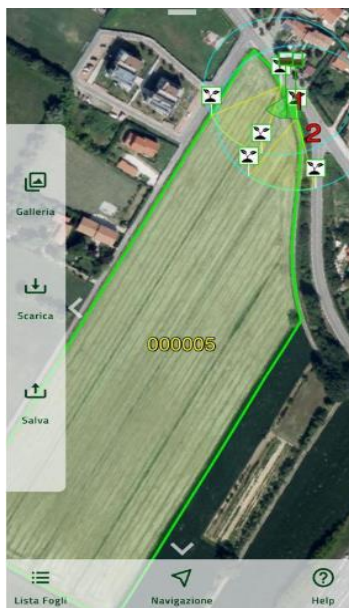

L'Agenzia sviluppato l'applicazione per favorire la partecipazione dell'utenza alle fasi dei procedimenti amministrativi e per l'acquisizione di foto georeferenziate funzionali al completamento delle fasi di verifica delle informazioni dichiarate dall'utenza.

App, con garanzia di sicurezza secondo standard europei minimi richiesti, di equivalente valore dell'AMS (REG UE n. 1173/2022), gratuita, scaricabile su device quali tablet smartphone

AVEPA Image:



La piattaforma AVEPA: esempio di attuazione del monitoring

FOLLOW UP

Per alcuni tipi di controlli il risultato può essere **direttamente utilizzato per la fase finale del processo**, ad esempio il pagamento di una domanda di aiuto.

Per altri invece serve una valutazione da parte di un **esperto** che potrà decidere di cambiare l'esito oppure di iniziare un processo di verifica.



VERIFIC A



- verifica in campo da parte di un ispettore
- **foto geotaggate tramite l'App dedicata**
- documentazione a supporto



FASE FINALE

Quando il processo di follow UP è terminato, verrà creato un apposito task per indicare che il risultato può essere utilizzato nella fase finale del processo.

CSR 2023-2027 Aiuti di superficie

Indicazioni utili sul sito

- **Modalità per accreditarsi al sistema informativo dell' AVEPA** (sezione applicativi/accesso a GUARD)
- **Modalità per la possibilità di consultare direttamente il proprio fascicolo aziendale** (sezione applicativi/accesso agli applicativi AVEPA)
- **Guide operative per la gestione del Piano grafico** (compilazione e pubblicazione) (sezione aiuti di superficie)
- **Guide operative per caricamento informatico delle domande** (compilazione e presentazione) (sezione aiuti di superficie)

CSR 2023-2027 Aiuti di superficie

Riferimenti Supporto utenti

Fascicolo: fascicolo.deleghe@avepa.it

Piano colturale grafico: piano.grafico@avepa.it

Domanda Unificata/SR: procedure.superficie@avepa.it
supporto.aziende.ro@avepa.it

Scrivere a helpdesk.ne@eng.it per errori e problematiche di natura strettamente informatica

Per quesiti su Bandi Interventi **SRA20, SRA02, SRA06:**

- **Sede centrale (ATPD) Ufficio procedure aiuti di superficie**
- **Sportelli provinciali Ufficio misure di superficie**

GRAZIE