



FEASR



REGIONE DEL VENETO



**PSR** VENETO  
2014-2020

FONDO EUROPEO AGRICOLO PER LO SVILUPPO RURALE:  
L'EUROPA INVESTE NELLE ZONE RURALI

# Comitato di Sorveglianza del PSR Veneto 2014-2022

*Illasi - VR*  
*19 giugno 2024*





FEASR



REGIONE DEL VENETO

FONDO EUROPEO AGRICOLO PER LO SVILUPPO RURALE:  
L'EUROPA INVESTE NELLE ZONE RURALI



## Ordine del giorno

1. Attuazione del programma e i progressi compiuti nel conseguimento dei suoi obiettivi;
2. Relazione Annuale sullo stato di Attuazione, anno 2023;
3. Informativa del valutatore sull'avanzamento delle attività in vista della Rapporto di valutazione ex post e sui principali risultati degli approfondimenti contenuti nella RAV 2023;
4. Informazione sulla strategia di informazione e pubblicità (art. 13 del reg. UE 808/2014);
5. Varie ed eventuali.



FEASR



REGIONE DEL VENETO

FONDO EUROPEO AGRICOLO PER LO SVILUPPO RURALE:  
L'EUROPA INVESTE NELLE ZONE RURALI

# Attuazione del Programma nel 2023



## Criticità: attuazione della Misura 4 – Focus Area 5D

Investimenti per la riduzione delle emissioni atmosferiche di ammoniaca

- Limitata risposta in 9 bandi PSR 2014-22
- Sovrapposizione alla Programmazione 2023-27 con condizioni regolamentari più favorevoli
- Impossibilità di aprire nuovi bandi

## Riscontri attuativi Misura emergenziale M22

Rispetto alle previsioni:

- + richiesta in FA 2A (aziende agricole)
- Richiesta in FA 3A (imprese agroindustria)

## Modifica (versione 14):

- **Trasferimento delle risorse inutilizzate verso la Misura 13 (Indennità zone montane)**

## Proposta di modifica:

- Rimodulazione interna Misura M22
- Trasferimento risorse inutilizzate verso la Misura 13

+ Modifica non finanziaria al Tipo di intervento 13.1.1 «Indennità compensativa in zona montana»  
Modifiche testuali a fini gestionali, senza conseguenze sull'insieme dei beneficiari potenziali.



FEASR



REGIONE DEL VENETO



FONDO EUROPEO AGRICOLO PER LO SVILUPPO RURALE:  
L'EUROPA INVESTE NELLE ZONE RURALI

# Avanzamento procedurale e finanziario al 31 dicembre 2023

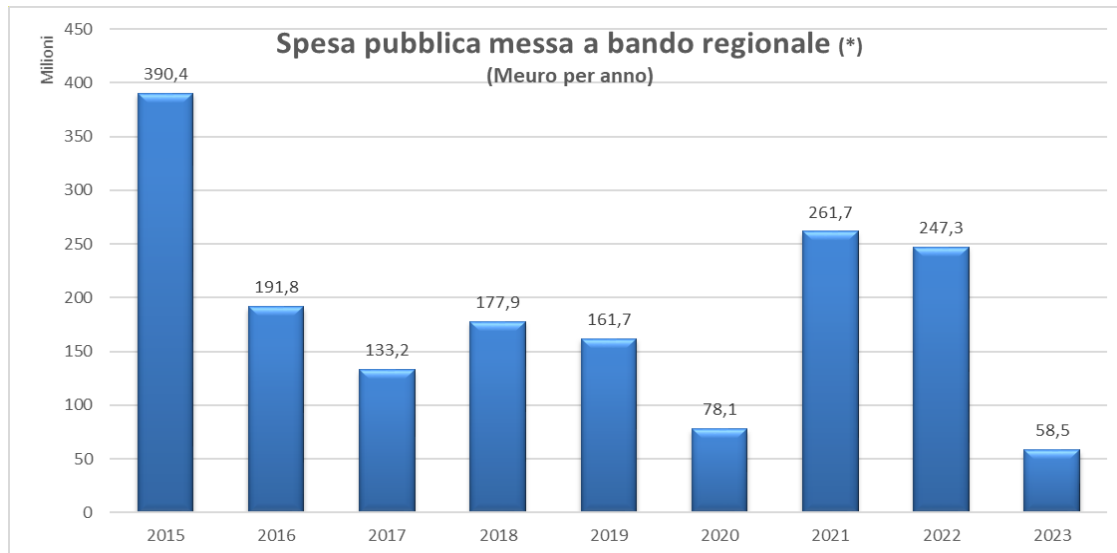

Dati al 31/12/2023

**Bandi regionali attivati 153**

**MEURO 1.700**

**Tipi di intervento attivati 47**

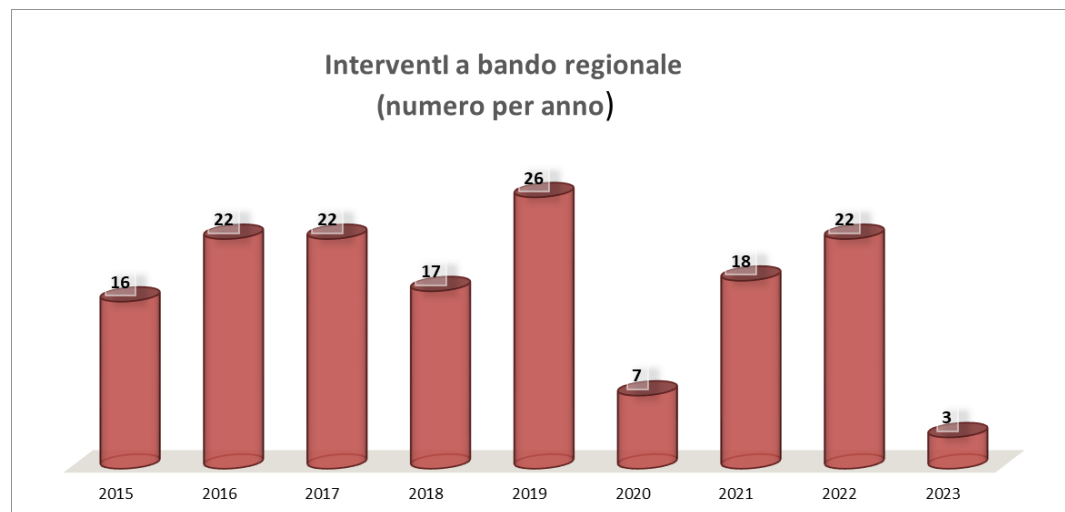



FEASR



REGIONE DEL VENETO

FONDO EUROPEO AGRICOLO PER LO SVILUPPO RURALE:  
L'EUROPA INVESTE NELLE ZONE RURALI



# Avanzamento procedurale e finanziario al 31 dicembre 2023

*in milioni di Euro*

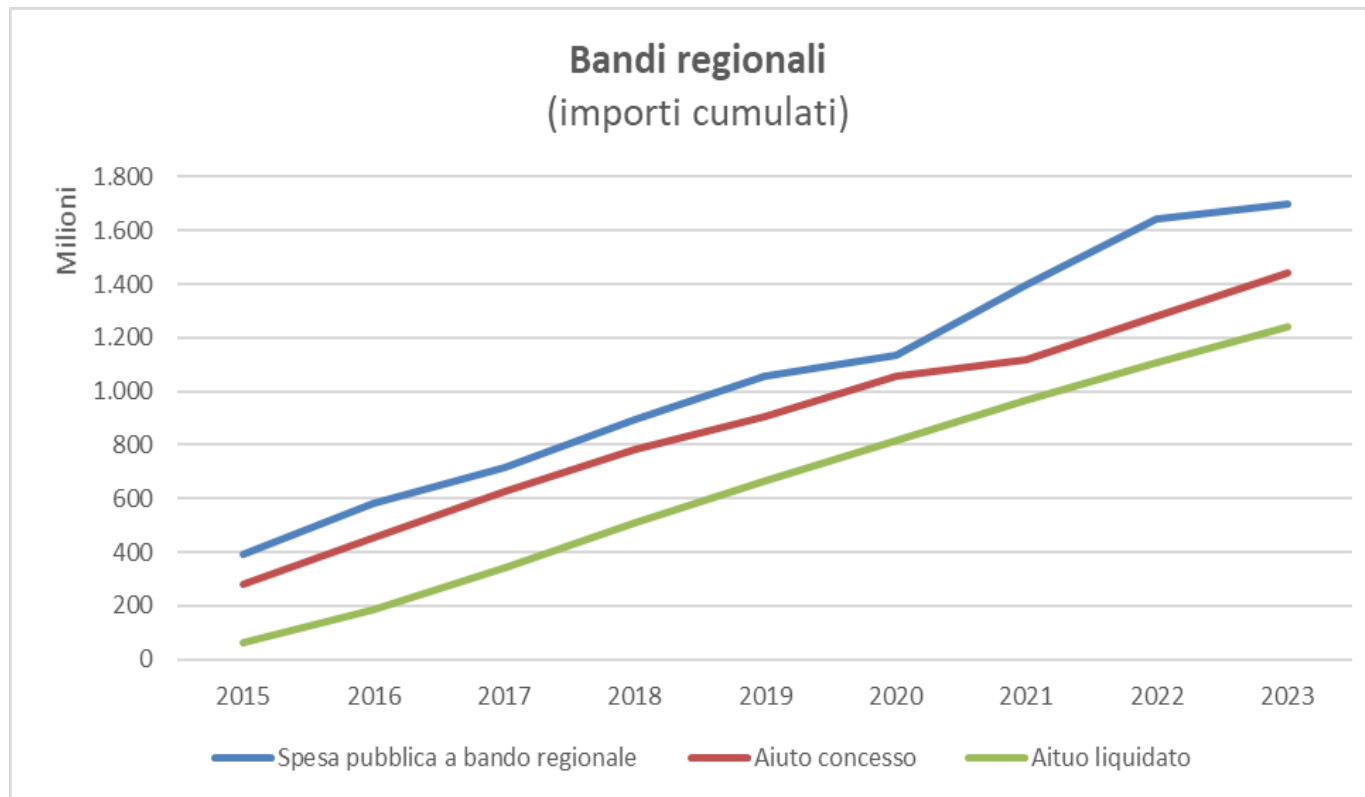

*Dati al 31/12/2023*







FEASR



REGIONE DEL VENETO

FONDO EUROPEO AGRICOLA PER LO SVILUPPO RURALE:  
L'EUROPA INVESTE NELLE ZONE RURALI

# Avanzamento procedurale e finanziario al 31 dicembre 2023

## Spesa pubblica EURI concessa

*in Euro*

		2A	2B	4	5A	totale
M04	M04-1		21.338.128,76		21.000.460,97	42.338.589,73
M06	M06-4	19.417.748,85	1.124.443,47			20.542.192,32
M11	M11-1			2.894.096,58		2.894.096,58
<b>totale</b>		<b>19.417.748,85</b>	<b>22.462.572,23</b>	<b>2.894.096,58</b>	<b>21.000.460,97</b>	<b>65.774.878,63</b>

*Dati al 31/12/2023*



FEASR



REGIONE DEL VENETO

FONDO EUROPEO AGRICOLA PER LO SVILUPPO RURALE:  
L'EUROPA INVESTE NELLE ZONE RURALI



## Avanzamento finanziario al 31 dicembre 2023

Al 31/12/2023 sono stati erogati **1.232,2 Meuro** di spesa pubblica cofinanziata con fondi FEASR, pari al **81,58% della Spesa pubblica programmata** (ver. 14), e di questi il 10% (circa 121 Meuro) sono pagamenti su “trascinamenti”.

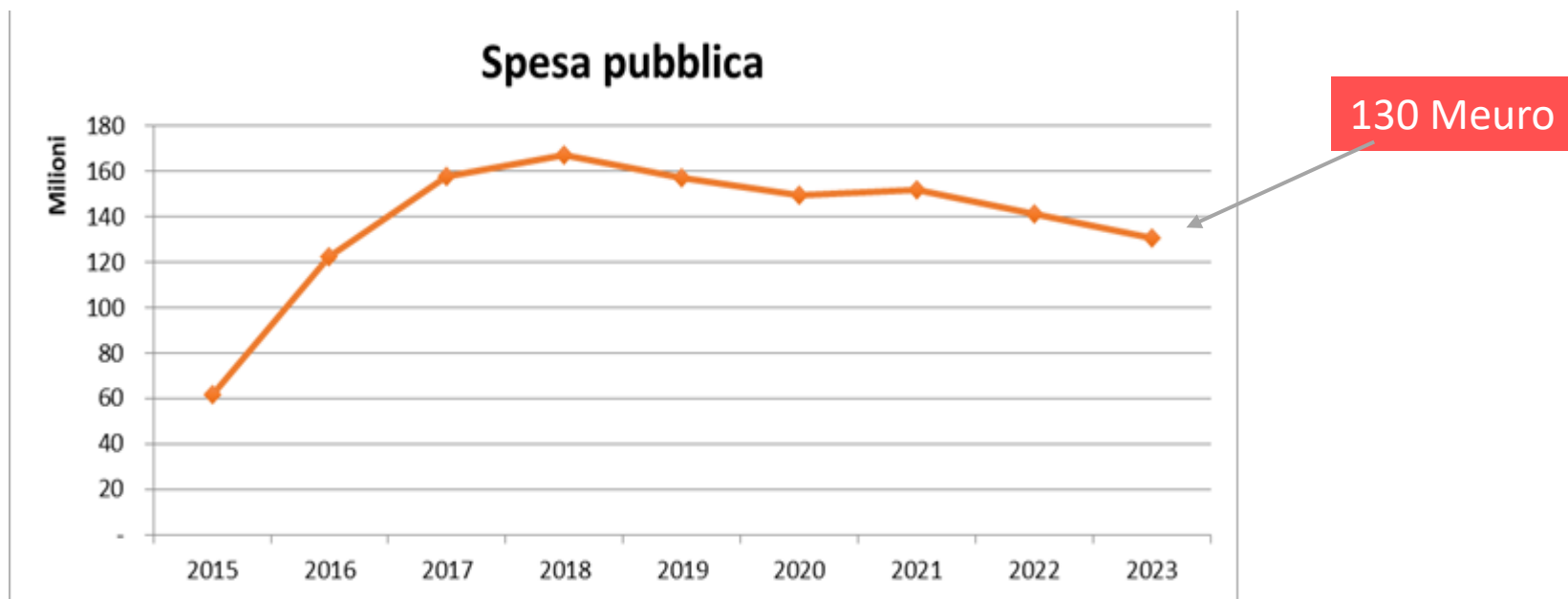

Oltre ai fondi FEASR, nel 2023 si registra la spesa di fondi EURI pari a 11,13 Meuro. Nel complesso la spesa pubblica è pari a **19,35 Meuro**, pari al **38,05% della spesa pubblica programmata**.





FEASR



REGIONE DEL VENETO

FONDO EUROPEO AGRICOLO PER LO SVILUPPO RURALE:  
L'EUROPA INVESTE NELLE ZONE RURALI

# Avanzamento finanziario al 31 dicembre 2023

*in milioni di Euro*

Misura	Spesa pubblica FEASR ver 14 a	EURI ver 14 b	Spesa pubblica FEASR		EURI e	c/a	e/b
			Totale c	di cui trasferimenti d			
M01. Trasferimento di conoscenze e azioni di	31.356.612	0	21.839.751	571.472	0	69,6%	
M02. Servizi di consulenza, di sostituzione e di assistenza	15.865.028	0	10.617.286	481.141	0	66,9%	
M03. Regimi di qualità dei prodotti agricoli e alimentari	21.857.607	0	15.245.033	0	0	69,7%	
M04. Investimenti in immobilizzazioni materiali	511.891.234	38.866.958	388.576.157	74.602.409	15.857.214	75,9%	40,8%
M05. Ripristino del potenziale produttivo agricolo danneggiato da calamità naturali e da eventi catastrofici e	4.116.419	0	524.087	0	0	12,7%	
M06. Sviluppo delle aziende agricole e delle imprese	149.072.056	9.000.000	123.476.902	206.892	2.265.512	82,8%	25,2%
M07. Servizi di base e rinnovamento dei villaggi nelle	51.980.519	0	26.369.344	5.612.145	0	50,7%	
M08. Investimenti nello sviluppo delle aree forestali e	50.029.539	0	36.490.865	7.691.314	0	72,9%	
M10. Pagamenti agro-climatico-ambientali	299.517.394	0	280.301.679	27.763.399	0	93,6%	
M11. Agricoltura biologica	44.798.237	3.000.000	42.956.627	375.781	1.234.436	95,9%	41,1%
M13. Indennità a favore di zone soggette a vincoli naturali	156.093.061	0	139.280.938	98.677	0	89,2%	
M14. Pagamento per il benessere animale	1.297.590	0	1.294.815	1.294.815	0	99,8%	
M15. Pagamento per interventi silvo-ambientali e	37.106	0	35.978	35.978	0	97,0%	
M16. Cooperazione	25.943.878	0	22.598.457	0	0	87,1%	
M19. Sostegno allo sviluppo locale LEADER	90.030.148	0	72.969.016	762.763	0	81,0%	
M20. Assistenza tecnica	19.422.023	0	12.560.620	1.578.769	0	64,7%	
M21 Sostegno temp. eccezionale a favore di agricoltori e	23.006.725	0	23.003.405	0	0	100,0%	
M22 - Sostegno temp. eccezionale a favore di agricoltori e PMI particolarmente colpiti dall'impatto dell'invasione	14.060.000	0	14.045.000	0	0	99,9%	
	1.510.375.177	50.866.958	1.232.185.960	121.074.553	19.357.162	81,6%	38,1%

Dati al 31/12/2023



FEASR



REGIONE DEL VENETO

FONDO EUROPEO AGRICOLO PER LO SVILUPPO RURALE:  
L'EUROPA INVESTE NELLE ZONE RURALI

## Avanzamento finanziario al 31/05/2024

Misura	PROGRAMMATO		LIQUIDATO al 31/05/2024			%	
	Spesa pubblica FEASR ver 15 a	EURI ver 15 b	Spesa pubblica FEASR		EURI e	c/a	e/b
			Totale c	di cui trascinamenti d			
M01. Trasferimento di conoscenze e azioni di informazione	30.357.076	0	22.171.996	571.472	0	73,0%	
M02. Servizi di consulenza, di sostituzione e di assistenza alla gestione delle aziende agricole	14.768.089	0	10.617.286	481.141	0	71,9%	
M03. Regimi di qualità dei prodotti agricoli e alimentari	21.857.607	0	19.378.896	0	0	88,7%	
M04. investimenti in immobilizzazioni materiali	511.891.234	38.866.958	416.097.382	74.522.451	19.278.052	81,3%	49,6%
M05. Ripristino del potenziale produttivo agricolo danneggiato da calamità naturali e da eventi catastrofici e introduzione di adeguate misure di prevenzione	2.615.955	0	986.247	0	0	37,7%	
M06. Sviluppo delle aziende agricole e delle imprese	149.072.056	9.000.000	131.050.609	205.892	4.581.517	87,9%	50,9%
M07. Servizi di base e rinnovamento dei villaggi nelle zone rurali	51.980.519	0	26.369.344	5.612.145	0	50,7%	
M08. Investimenti nello sviluppo delle aree forestali e miglioramento della redditività delle foreste	50.029.539	0	39.393.727	7.784.843	0	78,7%	
M10. Pagamenti agro-climatico-ambientali	294.517.394	0	282.273.786	27.763.026	0	95,8%	
M11. Agricoltura biologica	43.798.701	3.000.000	42.954.857	375.781	1.338.417	98,1%	44,6%
M13. Indennità a favore di zone soggette a vincoli naturali o ad altri vincoli specifici	167.688.609	0	151.342.142	98.677	0	90,3%	
M14. Pagamento per il benessere animale	1.299.547	0	1.294.815	1.294.815	0	99,6%	
M15. Pagamento per interventi silvo-ambientali e impegni in materia di clima	37.106	0	35.978	35.978	0	97,0%	
M16. Cooperazione	25.943.878	0	23.299.223	0	0	89,8%	
M19. Sostegno allo sviluppo locale LEADER	89.030.612	0	77.266.442	762.763	0	86,8%	
M20. Assistenza tecnica	18.420.529	0	13.234.591	1.578.769	0	71,8%	
M21 Sostegno temp. eccezionale a favore di agricoltori e PMI particolarmente colpiti dalla crisi COVID-19	23.006.725	0	23.003.405	0	0	100,0%	
M22 - Sostegno temp. eccezionale a favore di agricoltori e PMI particolarmente colpiti dall'impatto dell'invasione russa dell'Ucraina	14.060.000	0	14.045.000	0	0	99,9%	
	<b>1.510.375.177</b>	<b>50.866.958</b>	<b>1.294.815.725</b>	<b>121.087.753</b>	<b>25.197.986</b>	<b>85,7%</b>	<b>49,5%</b>



FEASR



REGIONE DEL VENETO

FONDO EUROPEO AGRICOLA PER LO SVILUPPO RURALE:  
L'EUROPA INVESTE NELLE ZONE RURALI



# Avanzamento finanziario al 31/12/2023 e al 31/05/2024

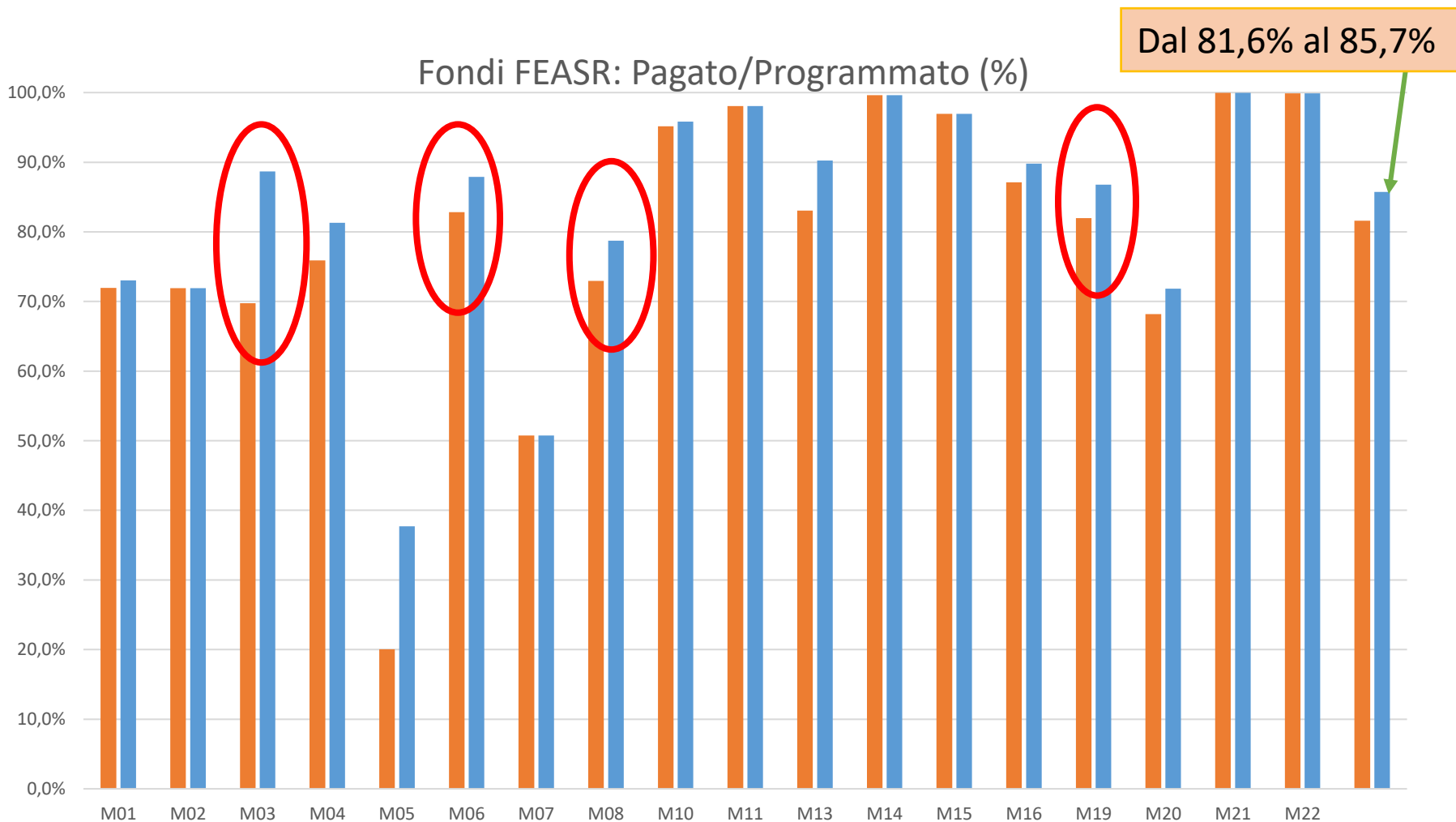



FEASR



REGIONE DEL VENETO



FONDO EUROPEO AGRICOLO PER LO SVILUPPO RURALE:  
L'EUROPA INVESTE NELLE ZONE RURALI

# Avanzamento finanziario al 31/12/2023 e al 31/05/2024

## Fondi EURI: Pagato/Programmato (%)

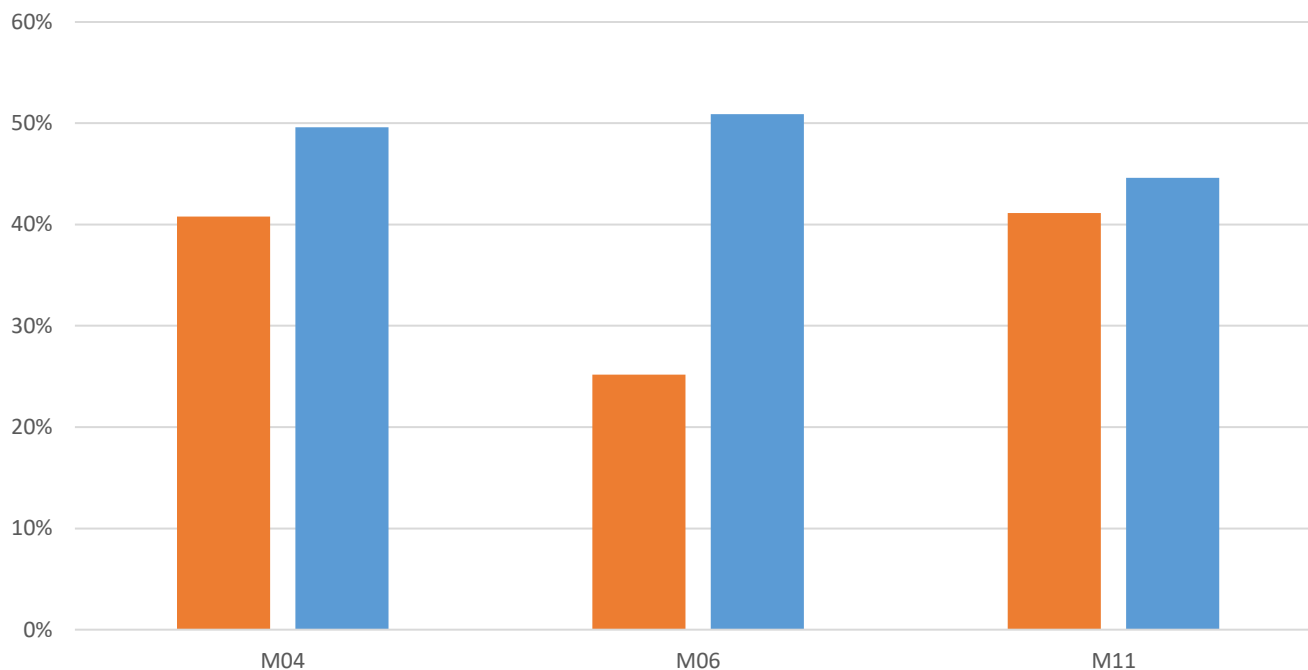



FEASR



REGIONE DEL VENETO

FONDO EUROPEO AGRICOLO PER LO SVILUPPO RURALE:  
L'EUROPA INVESTE NELLE ZONE RURALI



## Avanzamento procedurale e finanziario

### Contesto internazionale/nazionale:

- Incertezza del contesto geopolitico
- Alti tassi di interesse

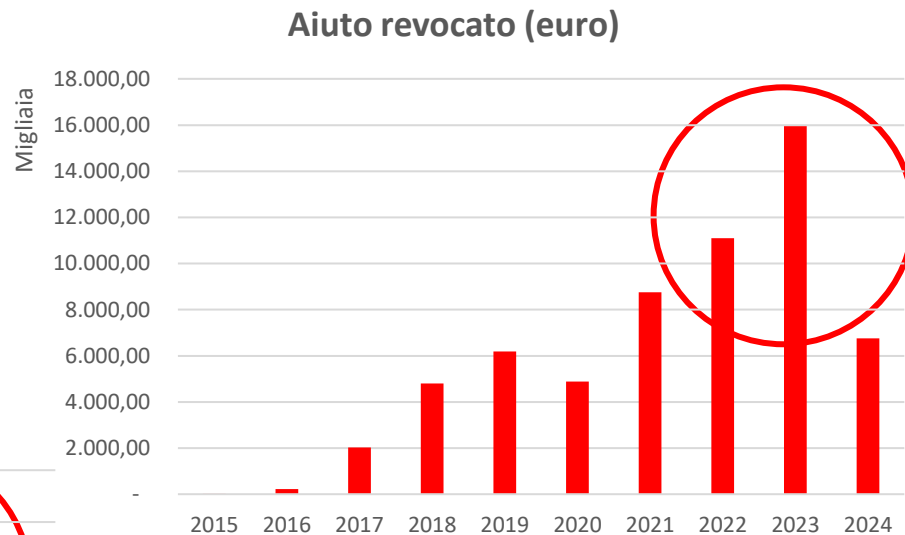
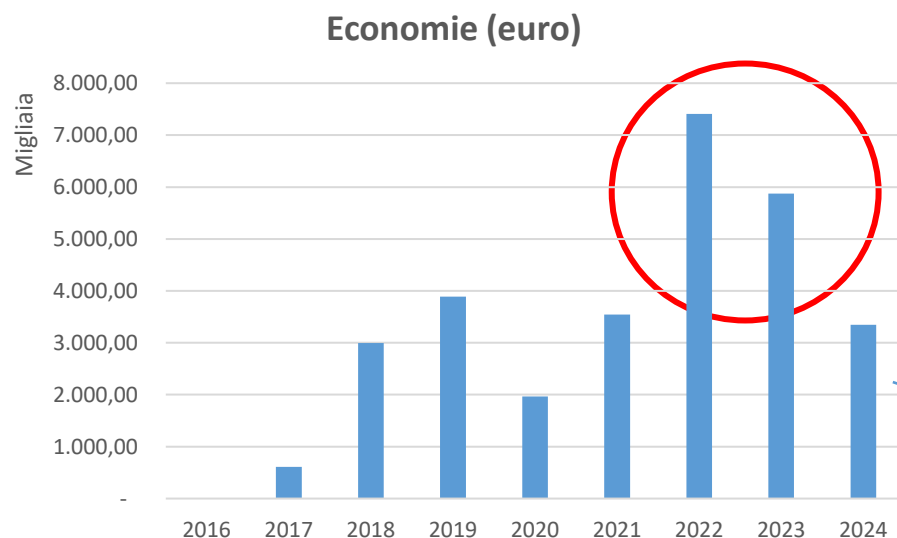

Al 31/05/2024



FEASR



REGIONE DEL VENETO

FONDO EUROPEO AGRICOLO PER LO SVILUPPO RURALE:  
L'EUROPA INVESTE NELLE ZONE RURALI



## Avanzamento procedurale e finanziario

Tasso di decadenza per misura (% importo revocato sul valore impegnato per misura)

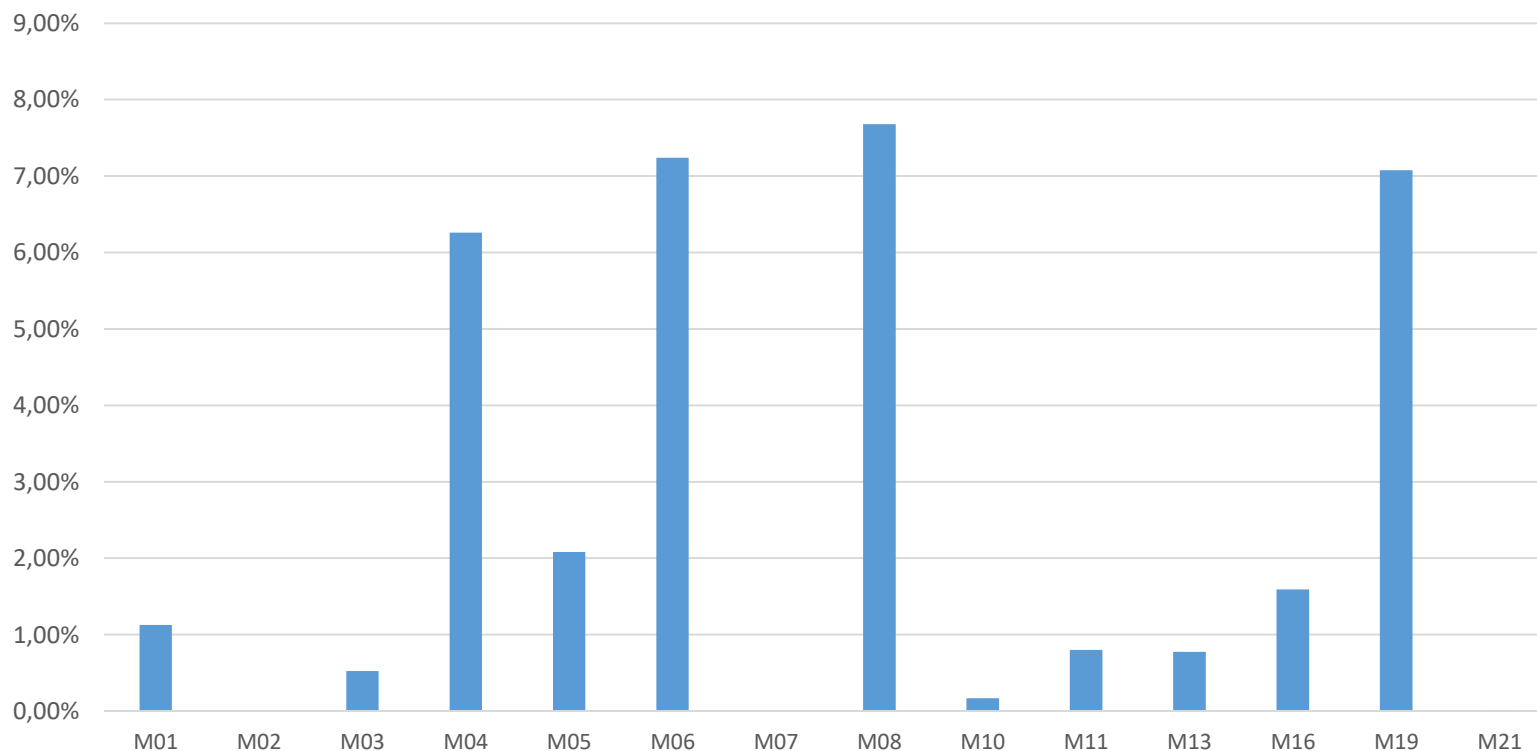

Al 31/05/2024





FEASR



REGIONE DEL VENETO

FONDO EUROPEO AGRICOLO PER LO SVILUPPO RURALE:  
L'EUROPA INVESTE NELLE ZONE RURALI



# Avanzamento procedurale e finanziario al 31 dicembre 2023

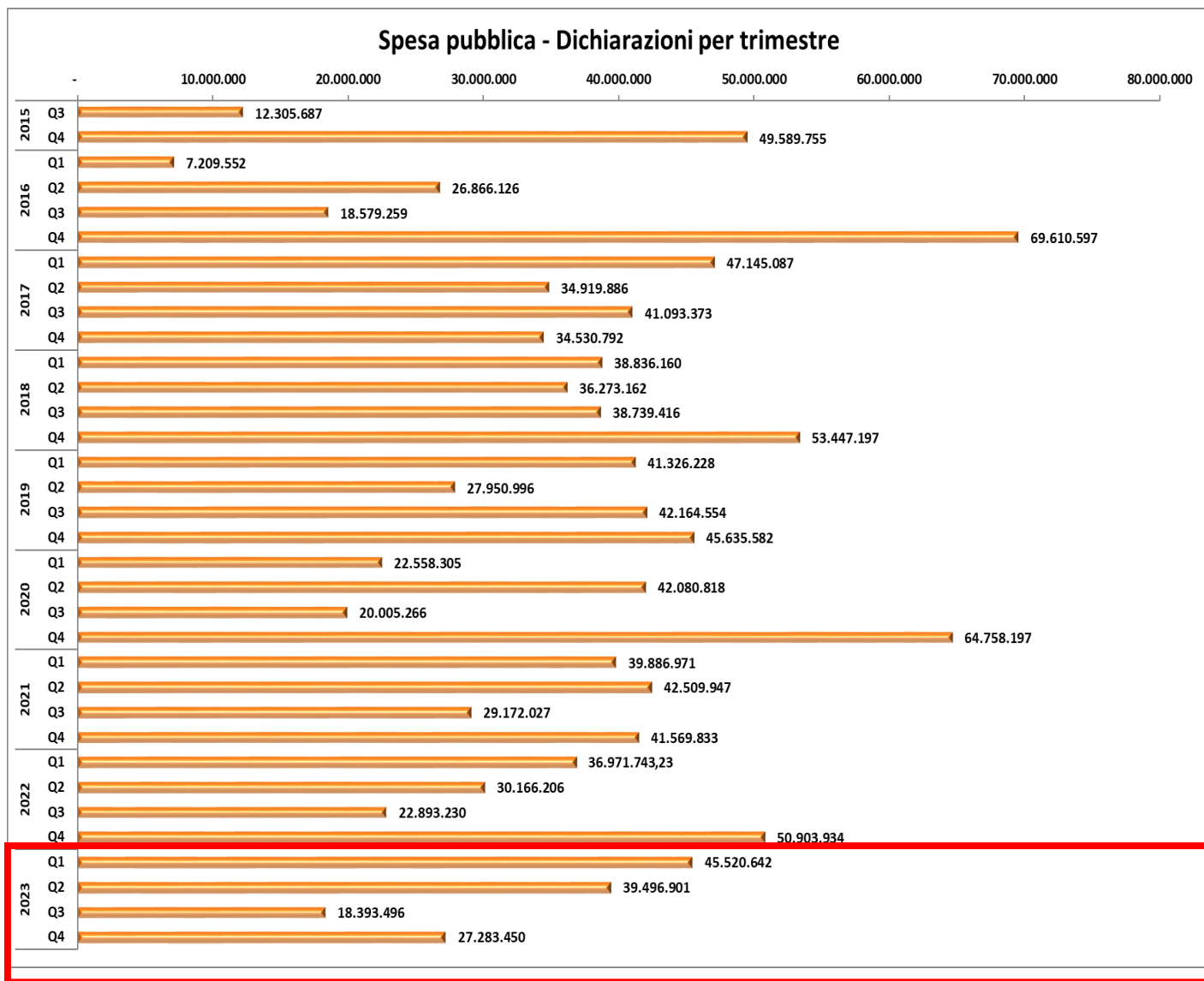



FEASR



REGIONE DEL VENETO

FONDO EUROPEO AGRICOLA PER LO SVILUPPO RURALE:  
L'EUROPA INVESTE NELLE ZONE RURALI



## **Superamento disimpegno automatico n+3 nel 2023 e nel 2024**

La quota FEASR liquidata al 31/12/2023 è pari a 531,3 Meuro: tale ammontare permette il conseguimento del tetto oltre il quale si evita il disimpegno automatico (n+3) per l'anno 2023. Con la dichiarazione di spesa del primo trimestre 2024 si è raggiunta la quota di spesa FEASR per evitare il disimpegno per l'anno 2024.



FEASR



REGIONE DEL VENETO

FONDO EUROPEO AGRICOLO PER LO SVILUPPO RURALE:  
L'EUROPA INVESTE NELLE ZONE RURALI



# I target

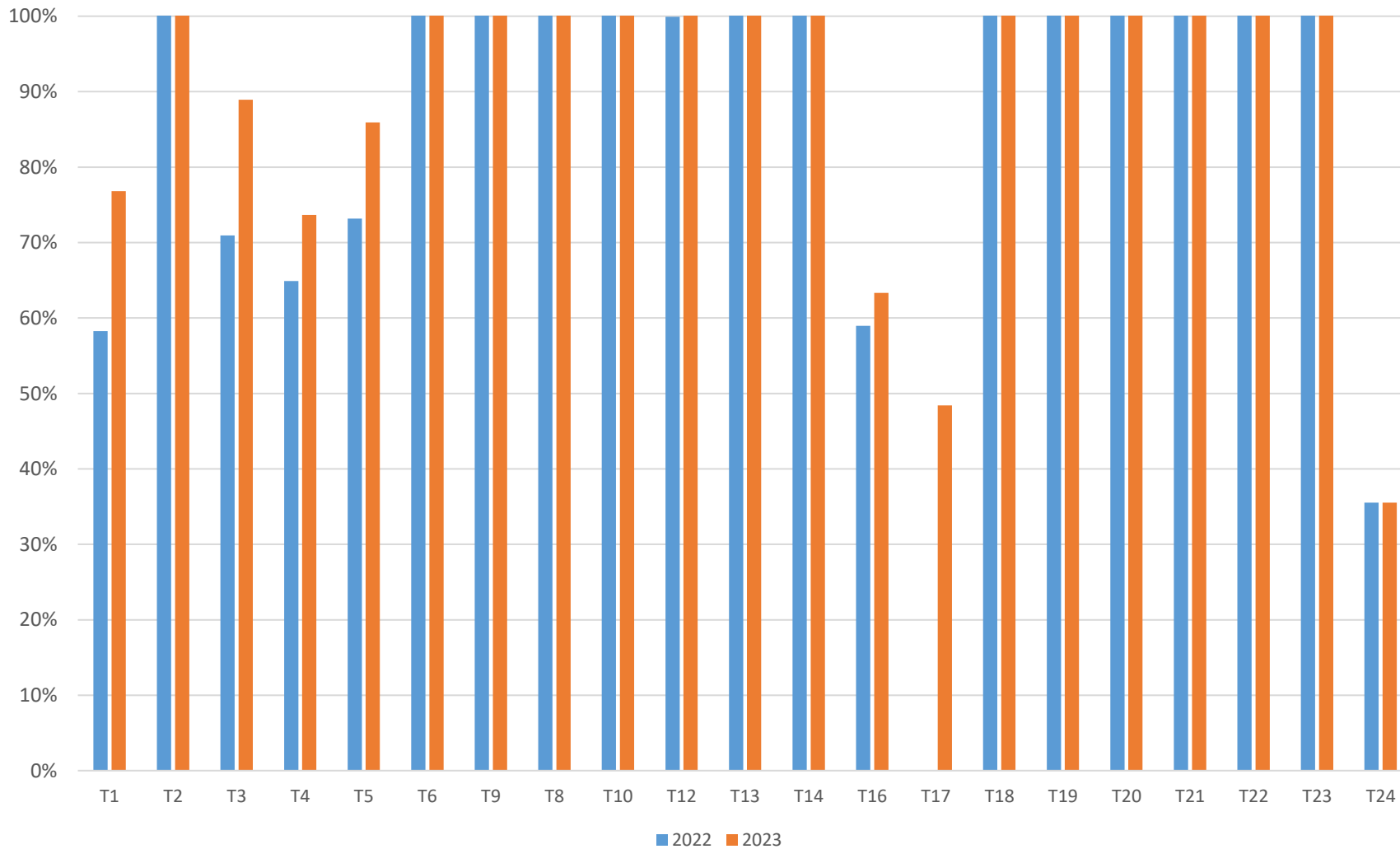



FEASR



REGIONE DEL VENETO

FONDO EUROPEO AGRICOLO PER LO SVILUPPO RURALE:  
L'EUROPA INVESTE NELLE ZONE RURALI



## I target

### Valori target aggiornati con la ver. 14 del Programma

**T1** - % di spesa M01+M02+M16 in relazione alla spesa totale PSR. Si registra un aumento sostanziale del valore Target (da 58% al 77%) con la chiusura di molti progetti di cooperazione del PEI; i progetti di formazione e consulenza si sono riallineati con i tempi previsti nei bandi.

**T3** - Numero totale di partecipanti formati (M01): avanzamento dal 70,7% all'89%. Si vedano le considerazioni del target T1.

**T4** - Numero di aziende beneficiarie del sostegno agli investimenti nelle aziende agricole (4.1): avanzamento dal 65% al 74%. Sul concesso il valore sale al 107%.

**T5** - Percentuale di aziende agricole che attuano un piano di sviluppo/investimenti per i giovani agricoltori con il sostegno del PSR: nel 2022 si raggiunge il 86% del valore obiettivo rispetto al 73% dello scorso anno.

**T16** - Totale degli investimenti nella produzione di energia rinnovabile. Permane il quadro normativo non favorevole agli investimenti nel PSR. In base all'aiuto concesso potrebbe essere raggiunto l'88,58% del target. Il valore raggiunto è pari al 63% del valore target.

**T17** - % di UBA interessata da investimenti nella gestione dell'allevamento miranti a ridurre le emissioni di GHG e/o ammoniaca (aspetto specifico 5D) – L'indicatore mostra un avanzamento con il completamento delle operazioni oggetto di concessione.

**T24** – % di popolazione rurale che beneficia di servizi/infrastrutture nuovi o migliorati (TIC) (aspetto specifico 6C). Il target non mostra alcun avanzamento in quanto non si registrano pagamenti per il Tipo di intervento M07.3 “banda larga”.



FEASR



REGIONE DEL VENETO

FONDO EUROPEO AGRICOLO PER LO SVILUPPO RURALE:  
L'EUROPA INVESTE NELLE ZONE RURALI

# Gli obiettivi di performance

Priorità	Indicatore	Indicatori del quadro di riferimento dell'efficacia dell'attuazione realizzati (Anno 2023)	Livello di realizzazione e calcolato (ANNO 2023)	Obiettivo 2025 (dal PSR)
P2	Spesa pubblica totale P2 (in EUR)	457.713.008,59	78%	586.846.125,00
P2	Numero di aziende agricole che beneficiano di un sostegno del PSR per gli investimenti nella ristrutturazione o nell'ammodernamento (settore prioritario 2A) + aziende con piano di sviluppo aziendale/investimenti per giovani agricoltori sovvenzionati dal PSR (aspetto specifico 2B)	4.187,00	86%	4.859,00
P3	Spesa pubblica totale P3 (in EUR)	105.389.341,98	69%	152.685.862,00
P3	Numero di aziende agricole sovvenzionate che ricevono un sostegno per la partecipazione a regimi di qualità, mercati locali/filiere corte, nonché ad associazioni/organizzazioni di produttori (aspetto specifico 3A)	1.171,00	184%	637
P4	Spesa pubblica totale P4 (in EUR)	484.361.628,85	89%	541.925.934,00
P4	Terreni agricoli oggetto di contratti di gestione che contribuiscono alla biodiversità (ha) (aspetto specifico 4A) + miglioramento della gestione idrica (ha) (aspetto specifico 4B) + migliore gestione del suolo e prevenzione dell'erosione del suolo (ha) (aspetto specifico 4C)	108.622,20	114%	95.112,00
P5	Spesa pubblica totale P5 (in EUR)	47.675.081,07	86%	55.244.997,00
P5	Numero di operazioni di investimenti destinati al risparmio e all'efficienza energetica (aspetto specifico 5B) + nella produzione di energia rinnovabile (aspetto specifico 5C)	62	87%	71
P5	Terreni agricoli e forestali gestiti in maniera tale da promuovere il sequestro e la conservazione del carbonio (ha) (aspetto specifico 5E) + terreni agricoli oggetto di contratti di gestione mirati a ridurre le emissioni di GHG e/o ammoniaca (ha) (aspetto specifico 5D) + terreni irrigui cui si applicano sistemi di irrigazione più efficienti (ha) (aspetto specifico 5A)	29.635,70	476%	6.229,00
P6	Numero di operazioni sovvenzionate per migliorare le infrastrutture e i servizi di base nelle zone rurali (aspetti specifici 6B e 6C)	20	100%	20
P6	Spesa pubblica totale P6 (in EUR)	85.119.567,99	55%	154.250.235,00
P6	Popolazione coperta dai GAL (aspetto specifico 6B)	1.249.059,00	114%	1.100.000,00



FEASR



REGIONE DEL VENETO

FONDO EUROPEO AGRICOLO PER LO SVILUPPO RURALE:  
L'EUROPA INVESTE NELLE ZONE RURALI



# Attività di valutazione del PSR

Le principali attività di valutazione condotte nel 2023 hanno riguardato la redazione dei documenti:

- Rapporto annuale di valutazione al 2022 contenente, oltre alla valutazione in itinere che offre un quadro complessivo dell'avanzamento attuativo del programma al 31/12/2022 (Valutazione di Processo), della capacità dello stesso di raggiungere gli obiettivi prefissati (Valutazione basata sugli obiettivi) e dei risultati (Valutazione basata sui risultati); l'aggiornamento dell'**analisi di efficacia dei criteri di selezione afferenti ai principali Tipi di intervento del PSR**;
- Terzo Catalogo delle Buone Prassi che, in ragione dello stato di avanzamento dei PSL veneti nei confronti degli altri Stati Membri/Regioni italiane, analizza per quali scelte e con quale intensità il **modello di governance di LEADER nel PSR 2014-2022 della Regione del Veneto**, possa aver facilitato i Gruppi di Azione Locale (GAL) veneti nell'attuazione delle Strategie di Sviluppo Locale (SSL) e cosa potrebbe essere considerato una Buona Prassi procedurale e come tale trasferibile ad altre Autorità di Gestione (AdG)/altri GAL per migliorare le loro performance; .
- Pianificazione delle attività di valutazione previste per il 2024.





FEASR



REGIONE DEL VENETO

FONDO EUROPEO AGRICOLO PER LO SVILUPPO RURALE:  
L'EUROPA INVESTE NELLE ZONE RURALI



# Implementazione delle Strategie di sviluppo locale LEADER

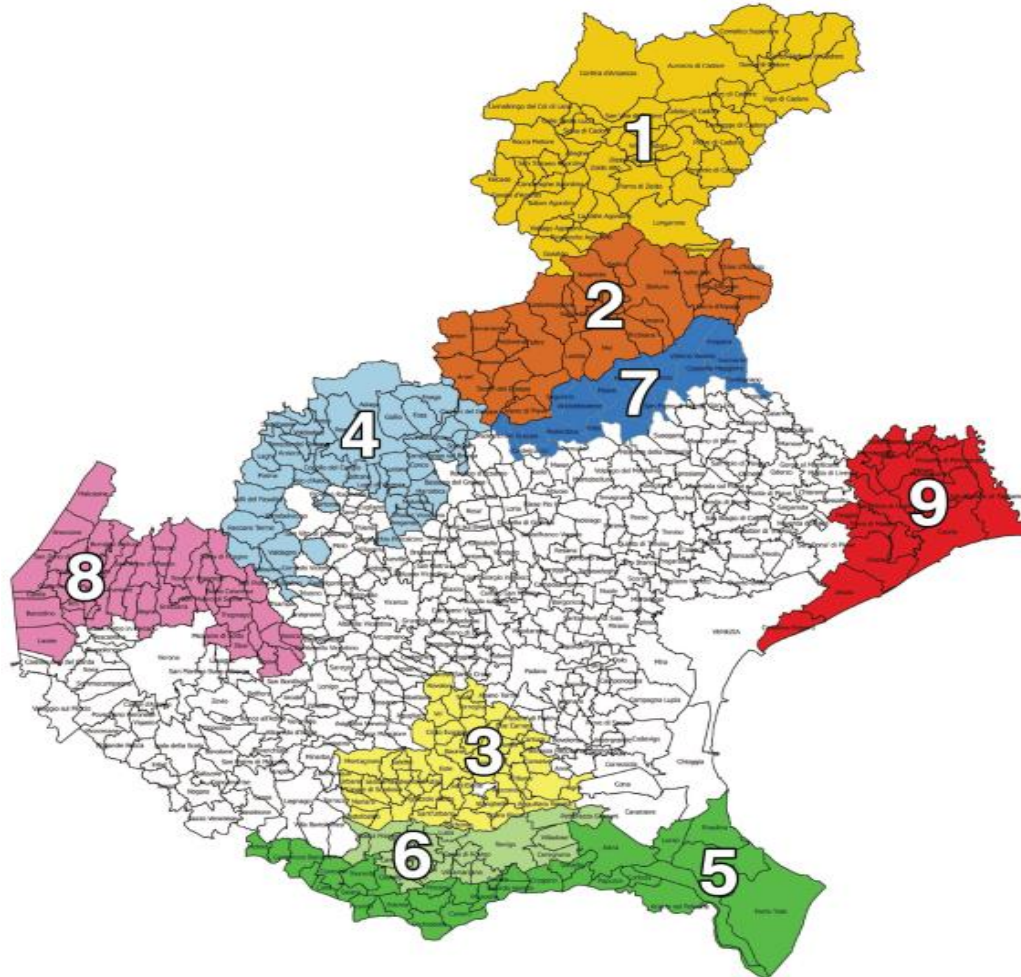



FEASR



REGIONE DEL VENETO

FONDO EUROPEO AGRICOLO PER LO SVILUPPO RURALE:  
L'EUROPA INVESTE NELLE ZONE RURALI



## 1.5 Implementazione delle Strategie di sviluppo locale LEADER

Schema riassuntivo delle dotazioni finanziarie dei PSL

GAL		Risorse aggiuntive Reg. UE 2020/2220			DOTAZIONE FINANZIARIA AGGIORNATA DEI PSL			
		TI 19.2.1	TI 19.4.1	Dotazione finanziaria aggiuntiva complessiva	Risorse 2014-2022 TI 19.2.1	Risorse 2014-2022 TI 19.3.1	Risorse 2014-2022 TI 19.4.1	Dotazione finanziaria complessiva 2014-2022
Cod	Denominazione							
01	Alto Bellunese	2.054.200,29	337.795,28	2.391.995,57	10.164.200,29	100.000,00	1.538.035,28	11.802.235,57
02	Prealpi e Dolomiti	1.964.602,89	323.061,77	2.287.664,66	9.586.893,32	218.000,00	1.482.567,90	11.287.461,22
03	Patavino	1.639.956,16	269.676,45	1.909.632,61	7.986.998,16	200.000,00	1.235.232,45	9.422.230,61
04	Montagna Vicentina	1.788.843,36	294.159,65	2.083.003,01	8.912.992,06	200.000,00	1.164.657,49	10.277.649,55
05	Polesine Delta Po	1.921.771,26	316.018,49	2.237.789,75	9.301.771,26	300.000,00	1.439.604,43	11.041.375,69
06	Polesine Adige	1.496.094,79	246.019,71	1.742.114,50	6.936.982,29	533.088,75	1.125.616,14	8.595.687,18
07	Alta Marca Trevigiana	1.271.915,07	209.155,31	1.481.070,38	6.252.881,07	100.000,00	954.800,31	7.307.681,38
08	Baldo Lessinia	1.957.294,15	321.859,91	2.279.154,06	9.754.108,85	0,00	1.491.360,61	11.245.469,46
09	Venezia Orientale	1.418.584,50	233.273,82	1.651.858,32	<del>6.978.584,50</del>	100.000,00	1.071.773,82	8.150.358,32
<b>Totale</b>		<b>15.513.262,47</b>	<b>2.551.020,39</b>	<b>18.064.282,86</b>	<b>75.875.411,80</b>	<b>1.751.088,75</b>	<b>11.503.648,43</b>	<b>89.130.148,98</b>



FEASR



REGIONE DEL VENETO

FONDO EUROPEO AGRICOLO PER LO SVILUPPO RURALE:  
L'EUROPA INVESTE NELLE ZONE RURALI



# 1.5 Implementazione delle Strategie di sviluppo locale LEADER

Misura 19.2

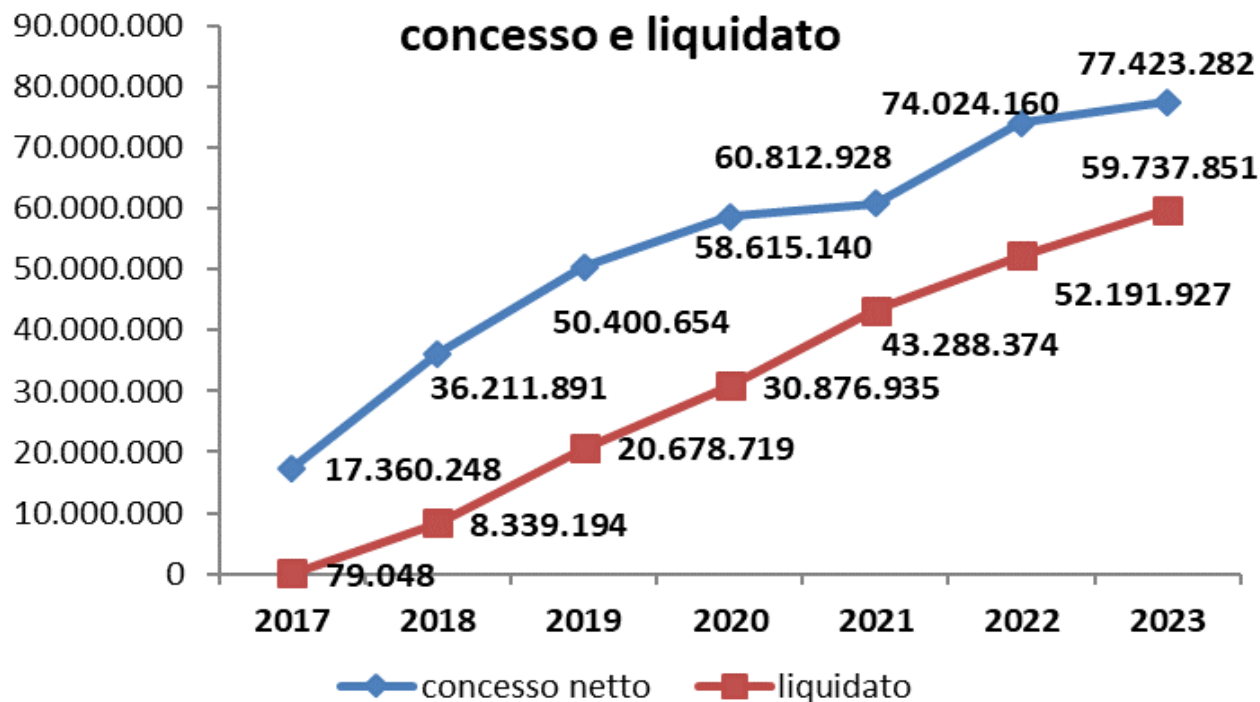

65 Meuro al  
31/05/2024

Al 31/12/2023– senza trascinamenti



FEASR



REGIONE DEL VENETO

FONDO EUROPEO AGRICOLO PER LO SVILUPPO RURALE:  
L'EUROPA INVESTE NELLE ZONE RURALI

## 1.5 Implementazione delle Strategie di sviluppo locale LEADER

Misura 19.2

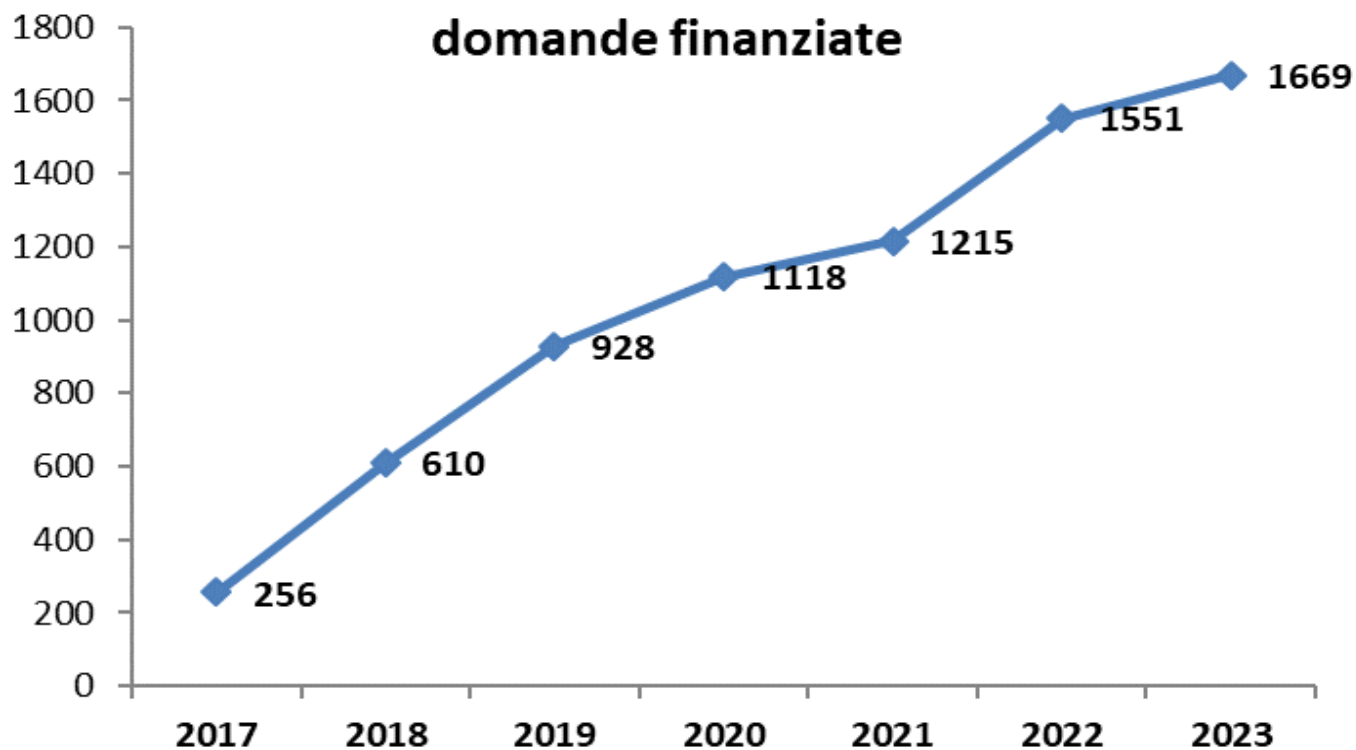

Al 31/12/2023– senza trascinamenti



FEASR



REGIONE DEL VENETO

FONDO EUROPEO AGRICOLO PER LO SVILUPPO RURALE:  
L'EUROPA INVESTE NELLE ZONE RURALI



## Attuazione PSL e bandi GAL

Considerati i tempi di chiusura degli interventi finanziati dai GAL (30/06/2024), nel 2023 non sono stati aperti nuovi bandi.

Nel complesso, l'attuazione delle Strategie di sviluppo locale:

- attivazione di 16 diversi Tipi di intervento,
- pubblicazione di **320 bandi**
- finanziamento di n. 1.669 domande di aiuto, per un totale di 77,4 Meuro di contributi concessi (al netto di revoche e rinunce), di cui 59,7 Meuro sono stati liquidati.
- percentuale di contributo concesso lordo, sul totale della dotazione, è pari al **111%** a cui corrisponde un importo liquidato pari all'82%, sempre rispetto alla dotazione finanziaria.

### PSL – Attività di cooperazione

Nell'ambito delle SSL sono stati attivati 6 progetti di cooperazione di cui 4 riguardano la cooperazione interterritoriale per un valore di 1 Meuro (un progetto coinvolge solo GAL veneti) e 2 riguardano la cooperazione transnazionale per un valore di 0,75 Meuro.

Al 31/12/2023 risultano conclusi tutti i progetti di cooperazione finanziati e tutte le domande di aiuto relative alle azioni attuative comuni risultano saldate.



FEASR



REGIONE DEL VENETO

FONDO EUROPEO AGRICOLO PER LO SVILUPPO RURALE:  
L'EUROPA INVESTE NELLE ZONE RURALI



## **Strumenti finanziari: Fondo di garanzia PSR – FEI**

Lo strumento ha concluso la sua operatività il 31/12/2023.

Domande finanziate: 3 operazioni di garanzia per un importo di 1.010.000 euro.

Sono in corso le attività amministrative per chiudere le domande di aiuto presentate dal FEI.





FEASR



REGIONE DEL VENETO

FONDO EUROPEO AGRICOLA PER LO SVILUPPO RURALE:  
L'EUROPA INVESTE NELLE ZONE RURALI

## Stato di attuazione dell'intervento 7.3.1 per la BUL

### Stato avanzamento progettazione FWA - *Fixed Wireless Access*

livello di progettazione	N. progetti previsti	N. progetti approvati dal MISE
esecutiva	*	79

\*La progettazione esecutiva FWA avviene per stazione radio base (*base transceiver station* - BTS) e non per comune. Una BTS può coprire più comuni oppure un comune può essere coperto da più BTS.

### Stato avanzamento progettazione FTTH - *Fiber To The Home*

livello di progettazione	N. progetti previsti (PT ver. 5)	N. progetti approvati dal MISE
esecutiva	166	163

Nell'ambito dei progetti esecutivi approvati, gli importi degli Ordini di Esecuzione (euro) sono indicati nella tabella seguente:

FTTH	FWA	Totale
81.874.454 euro	3.919.032 euro	85.793.486 euro



FEASR



REGIONE DEL VENETO

FONDO EUROPEO AGRICOLA PER LO SVILUPPO RURALE:  
L'EUROPA INVESTE NELLE ZONE RURALI



## **Stato di attuazione dell'intervento 7.3.1 per la BUL**

**Sono stati aperti n. 163 cantieri per lavori di posa della fibra FTTH e n. 79 cantieri FWA.**

**Sono stati collaudati n. 101 cantieri per lavori di posa della fibra FTTH e n. 79 cantieri FWA.**

### **Posti in commercializzazione:**

- 128.999 Unità immobiliari con connessione over 100MB**
- 65.089 Unità immobiliari con connessione over 30MB**



FEASR



REGIONE DEL VENETO

FONDO EUROPEO AGRICOLO PER LO SVILUPPO RURALE:  
L'EUROPA INVESTE NELLE ZONE RURALI



## **Stato di attuazione dell'intervento 7.3.1 per la BUL**

**Spesa programmata:** 49.397.031,54 euro

**Pagamenti erogati:** 23.787.371,65 euro

**Pagamenti da erogare:** 25.609.659,89 euro



FEASR



REGIONE DEL VENETO

FONDO EUROPEO AGRICOLO PER LO SVILUPPO RURALE:  
L'EUROPA INVESTE NELLE ZONE RURALI



## **Stato di attuazione dell'intervento 7.3.1 per la BUL al 31 maggio 2024**

**La versione 15 del PSR 2014-2022 (Decisione di esecuzione della Commissione Europea C(2024) 3092 del 30 aprile 2024), attua la modifica che ammette al sostegno del PSR anche comuni rurali di tipo B.**

Nell' seduta del Comitato regionale di coordinamento progetto BUL del 24 maggio 2024, è stata approvata la versione 6 del Piano Tecnico BUL per il Veneto, che prevede il sostegno del PSR 2014-2022 per l'infrastrutturazione di complessivi 168 comuni.

I lavori sono in conclusione negli ultimi Comuni e il completamento dei collaudi di tutti i cantieri è programmato entro agosto 2024.



FEASR



REGIONE DEL VENETO

FONDO EUROPEO AGRICOLO PER LO SVILUPPO RURALE:  
L'EUROPA INVESTE NELLE ZONE RURALI



# Informazione sulla strategia di informazione e pubblicità (art. 13 del reg. UE 808/2014)



FEASR



REGIONE DEL VENETO



FONDO EUROPEO AGRICOLO PER LO SVILUPPO RURALE:  
L'EUROPA INVESTE NELLE ZONE RURALI

# Grazie per l'attenzione

*Illasi – VR*  
*19 giugno 2024*

