

Complemento per lo sviluppo rurale (CSR) 2023-2027 per il Veneto

LE RISORSE E GLI INTERVENTI

Risorse del CSR Veneto 2023-2027



I tipi di intervento e le risorse assegnate

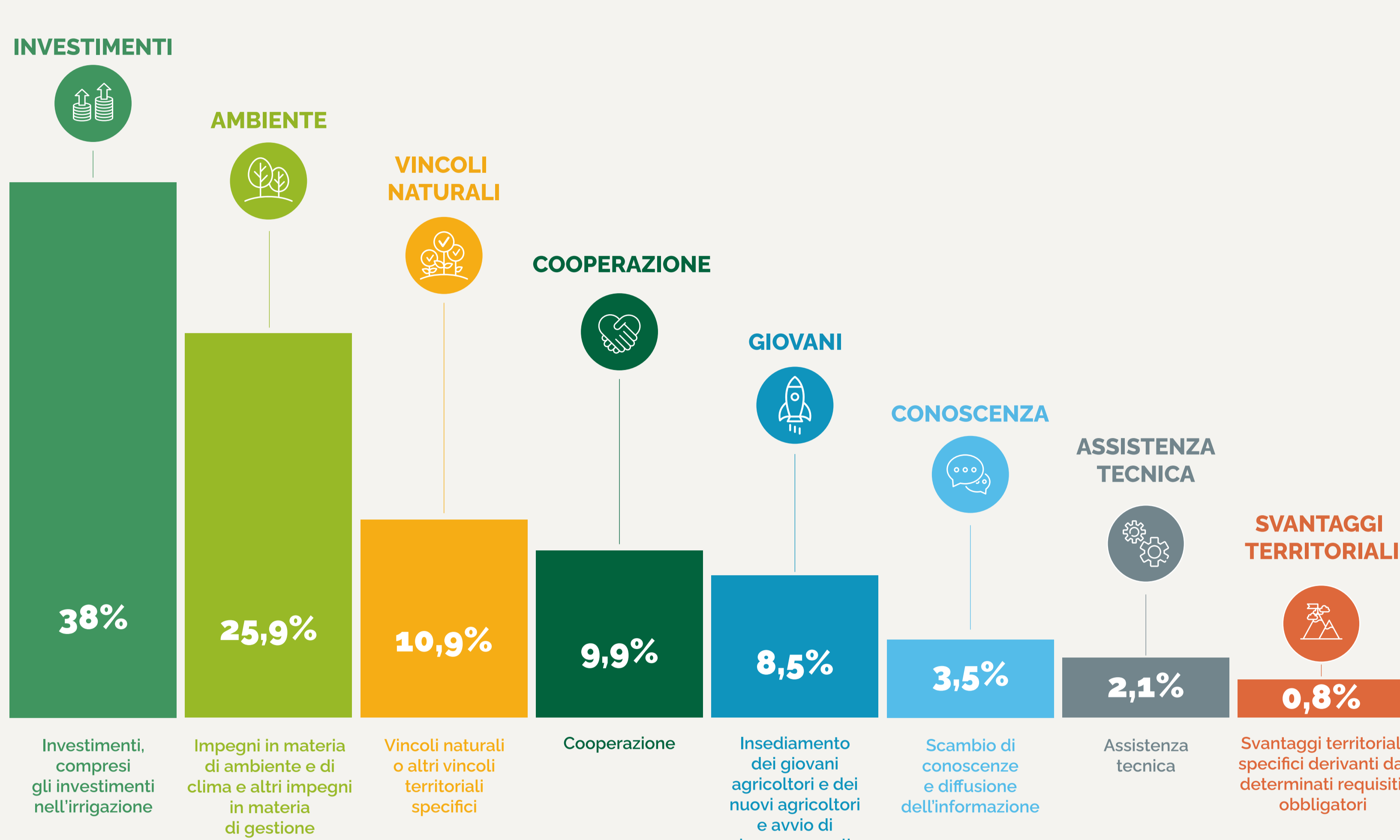

Nota: Il CSR Veneto 2023-2027, oltre ai 7 tipi di intervento, programma l'assistenza tecnica al Complemento, con una dotazione finanziaria dedicata.

Gli interventi del CSR Veneto 2023-2027

Investimenti, compresi gli investimenti nell'irrigazione

- Investimenti produttivi agricoli per la competitività delle aziende agricole (SRD01)
- Investimenti produttivi agricoli per ambiente, clima e benessere animale (SRD02)
- Investimenti nelle aziende agricole per diversificazione in attività non agricole (SRD03)
- Investimenti non produttivi agricoli con finalità ambientale (SRD04)
- Impianti forestazione/imboschimento e sistemi agroforestali su terreni agricoli (SRD05)
- Investimenti per prevenzione e ripristino del potenziale produttivo agricolo (SRD06)
- Investimenti non produttivi forestali (SRD11)
- Investimenti per la prevenzione ed il ripristino dei danni alle foreste (SRD12)
- Investimenti per la trasformazione e commercializzazione dei prodotti agricoli (SRD13)
- Investimenti produttivi non agricoli in aree rurali (SRD14)
- Investimenti produttivi forestali (SRD15)

Impegni in materia di ambiente e di clima e altri impegni in materia di gestione

- Impegni specifici uso sostenibile dell'acqua (SRA02)
- Tecniche di lavorazione ridotta dei suoli (SRA03)
- Apporto di sostanza organica nei suoli (SRA04)
- Cover crops (SRA06)
- Conversione seminativi a prati e pascoli (SRA07)
- Gestione prati e pascoli permanenti (SRA08)
- Gestione attiva infrastrutture ecologiche (SRA10)
- Impegni specifici gestione effluenti zootecnici (SRA13)
- Allevatori custodi dell'agrobiodiversità (SRA14)
- Agricoltori custodi dell'agrobiodiversità (SRA15)
- Conservazione agrobiodiversità - banche del germoplasma (SRA16)
- Riduzione impiego fitofarmaci (SRA19)
- Impegni specifici uso sostenibile dei nutrienti (SRA20)
- Sostegno per mantenimento dell'imboschimento e dei sistemi agroforestali (SRA28)
- Pagamento per pratiche e metodi di produzione biologica (SRA29)
- Sostegno per conservazione e uso delle risorse genetiche forestali (SRA31)

Cooperazione

- Sostegno gruppi operativi PEI AGRI (SRG01)
- Partecipazione a regimi di qualità (SRG03)
- Sostegno alla preparazione di strategie di sviluppo rurale LEADER (SRG05)
- LEADER - attuazione strategie sviluppo locale (SRG06)
- Cooperazione per lo sviluppo rurale, locale e smart villages (SRG07)
- Cooperazione per azioni di supporto all'innovazione e servizi (SRG09)
- Promozione dei prodotti di qualità (SRG10)

Scambio di conoscenze e diffusione dell'informazione

- Erogazione servizi di consulenza (SRH01)
- Formazione dei consulenti (SRH02)
- Formazione degli imprenditori agricoli e degli addetti del settore rurale (SRH03)
- Azioni di informazione (SRH04)
- Azioni dimostrative per il settore agricolo, forestale ed i territori rurali (SRH05)
- Servizi di back office per l'AKIS (SRH06)

Vincoli naturali o altri vincoli territoriali specifici

- Sostegno zone con svantaggi naturali montagna (SRB01)

Svantaggi territoriali specifici derivanti da determinati requisiti obbligatori

- Pagamento compensativo per zone agricole incluse nei piani di gestione bacini idrografici (SRC03)

Insiediamento dei giovani agricoltori e dei nuovi agricoltori e avvio di imprese rurali

- Insiediamento giovani agricoltori (SRE01)
- Avvio di nuove imprese connesse alla silvicoltura (SRE03)

Progettazione integrata: i Pacchetti

UN BENEFICIARIO, PIÙ INTERVENTI

Pacchetto giovani (PG)

Intervento obbligatorio

- Insiediamento giovani agricoltori (SRE01)

e almeno uno tra i seguenti:

- Investimenti produttivi agricoli per la competitività delle aziende agricole (SRD01)
- Investimenti produttivi agricoli per ambiente, clima e benessere animale (SRD02)
- Investimenti nelle aziende agricole per la diversificazione in attività non agricole (SRD03)

Pacchetto Insiediamento Selvicoltura (PIS)

Interventi obbligatori

- Avvio di nuove imprese connesse alla silvicoltura (SRE03)
- Investimenti produttivi forestali (SRD15)

Interventi facoltativi

- Investimenti non produttivi forestali (SRD11)
- Investimenti per prevenzione e ripristino danni alle foreste (SRD12)
- Sostegno per la conservazione e la valorizzazione delle risorse genetiche forestali (SRA31)

Pacchetto Competitività Sostenibile (PCS)

Interventi obbligatori

- Investimenti produttivi agricoli per la competitività delle aziende agricole (SRD01)
- Investimenti produttivi agricoli per ambiente, clima e benessere animale (SRD02)

Pacchetto Ottimizzazione Ambientale delle tecniche agronomiche e irrigue (POA)

Interventi obbligatori

- Impegni specifici di uso sostenibile dell'acqua (SRA02)
- Cover crops (SRA06)
- Impegni specifici di uso sostenibile dei nutrienti (SRA20)

I progetti integrati

PIÙ BENEFICIARI E PIÙ INTERVENTI

Progetti integrati di filiera - PIF

Interventi obbligatori

- Investimenti per la trasformazione e commercializzazione dei prodotti agricoli (SRD13)
- Investimenti produttivi agricoli per la competitività delle aziende agricole (SRD01)

Interventi facoltativi

- Investimenti produttivi agricoli per ambiente, clima e benessere animale (SRD02)